



CONFEDERAÇÃO BRASILEIRA DE ESGRIMA

PROVA : Torneio Nacional Cidade de Curitiba

ARMA : Florete Masculino Individual

DATA : 28/ago/11

LOCAL : Ginásio de Esportes da Praça Oswaldo Cruz

obs: a fórmula é =TEMPO(0;0;)

Quadro de eliminação direta com repescagem para 4 pistas. Digite NA FÓRMULA o horário de início da 1ª rodada. Demais horários aparecerão automaticamente

RESULTADO FINAL			
Clas	InscAnu	NOME	Entid
1º		SHIMBO Heitor	ECP
2º		MOCHKO Lucas	CMPR
3º		TOLDO Guilherme	GNU
4º		SCAVASIN Fernando	ECP
5º		BRAGA Fabio	GNU
6º		SOUZA Pierre	GNU
7º		SOUZA Joao	GNU
8º		MACHADO Jeronimo	GNU
9º		XAVIER Marco	GNU
10º		OLIVEIRA Lucas	GNU
11º		ROCHEL Henrique	ECP
12º		CARDOSO Marco	ECP
13º			
14º		MARQUES Henrique	ECP
15º		SOUZA Maxime	GNU
16º		AMADERA Joao	ECP
17º		BAIBICH André	GNU
18º		PISTOIA Thiago	GNU
19º		JUAN Paulo	AMAN
20º		SOUZA Luciano	CMPR
21º		MELARAGNO Rafael	ECP
22º		ARAUJO Vinícius	AMAN
23º		RODRIGUES Saulo	CMIL
24º		CONSTANT Manoel	GNU
25º		CASTRO Augusto	EEAM
26º		PETTERLE Amaury	AMAN
27º		GUARNERA Giacomo	ECP
28º		ZAMBONI Glauco	CAP
29º		MACHADO Paulo	AMAN
30º		DE NARDI Marcelo	GNU
31º		ROEMMLER Enrico	SOGIPA
32º		CURY Andre	CAP
33º		PUGLIESI Renan	AMAN
34º		ULISSES Costa	AMAN

10ª (J)	9ª (I)	8ª (H)	7ª (G)	6ª (F)	5ª (E)	1ª rodada (A)		2ª (B)	3ª (C)	4ª (D)	13:00
Per D x Ven I	Ven H x Ven H	Per C x Ven G	Ven F x Ven F	Per B x Ven E	Per A x Per A			Ven A x Ven A	Ven B x Ven B	Ven C x Ven C	

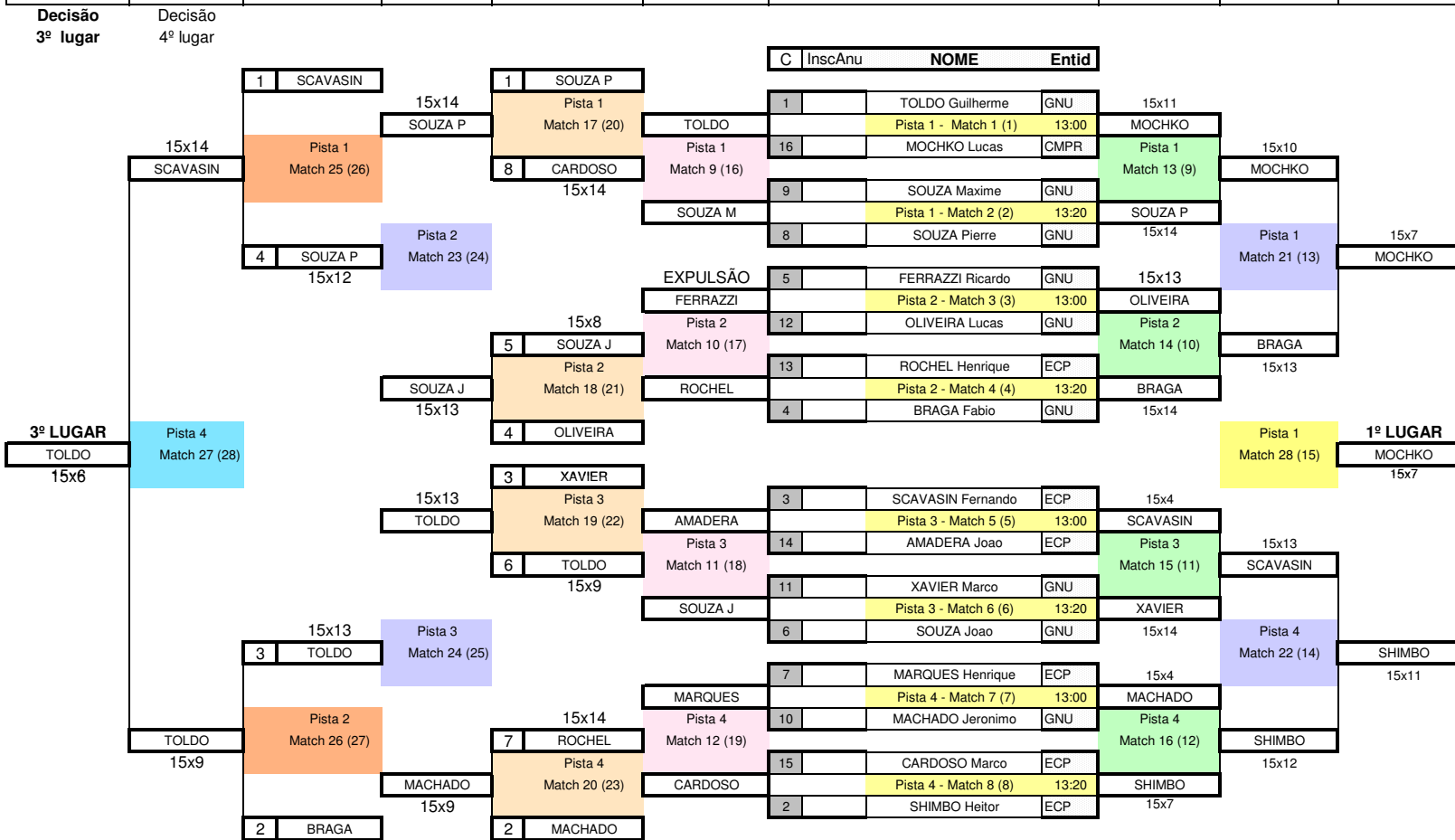

COLOCAÇÃO PARA A REPESAGEM			
Perdedor em C		Perdedor em B	
Coloc. inicial	Nova colocação	Coloc. inicial	Nova colocação
	1	SOUZA P	1
	2	MACHADO	2
		XAVIER	3
		OLIVIERA	4
Vencedor em G		Vencedor em E	
Coloc. inicial	Nova colocação	Coloc. Inicial	Nova colocação
	3	TOLDO	5
	4	SOUZA J	6
		ROCHEL	7
		CARDOSO	8

DIRETÓRIO TÉCNICO
(nomes e assinaturas)
1º membro e Presidente:
Giocondo Cabral

2º membro:

3º membro: